Dane aktualne na dzień: 27-11-2026 12:41

Link do produktu: https://www.iba24.pl/urzadzenie-wysokocisnieniowe-karcher-hd-920-4-s-plus-1286-9590-p-305.html



Urządzenie wysokociśnieniowe Karcher HD 9/20-4 S Plus 1.286-959.0

Cena	**7 999,00 zł**
Numer katalogowy	**1.286-959.0**
Kod producenta	**1.286-959.0**
Kod EAN	**4054278915494**
Marka	**Kärcher**
Przeznaczenie	**do użytku profesjonalnego**
Maksymalna moc	**7000**
Ciśnienie robocze	**250**
Ciśnienie maksymalne	**250**
Wydatek wody	**500**
EAN (GTIN)	**4054278915494**
Model	**HD**
Waga produktu z opakowaniem jednostkowym	**70**
Napięcie zasilania	**230**
Rodzaj pompy	**mosiężna**
Maksymalna temperatura wody	**60**
Długość węża	**10**
Kod producenta	**1.286-959.0**

Opis produktu



Urządzenie wysokociśnieniowe

Karcher HD 9/20-4 S Plus

Urządzenie wysokociśnieniowe HD 9/20-4 S Plus bez funkcji podgrzewania wody zapewnia wysoką wydajność, jak również wyjątkową jakość. Możliwość wykonywania pracy w ergonomiczny sposób dzięki obrotowej dyszy rotacyjnej Vibrasoft oraz pistoletowi spustowemu EASY!Force Advanced.

Urządzenie wysokociśnieniowe HD 9/20-4 S Plus bez funkcji podgrzewania wody umożliwia zachowanie ergonomicznej postawy podczas pracy i nie nadwyręża pleców. Pistolet spustowy Kärcher EASY!Force Advanced zapewnia wygodną pracę bez konieczności używania jakiejkolwiek siły. Pokrętło Servo Control umożliwia regulowanie ciśnienia oraz ilości wody. Dysza rotacyjna Vibrasoft o 30% zmniejsza wibracje lancy spryskującej. Urządzenie HD 9/20-4 S Plus wyróżniają starannie wyselekcjonowane materiały i najwyższa jakość. Wytrzymała pompa z tarczą skośną, tłoki ze stali szlachetnej i mosiężna głowica cylindra, jak również 4-biegunowy, wolnoobrotowy silnik chłodzony wodą i powietrzem. Zintegrowana rama nośna

wykonana z aluminium to lekka i solidna obudowa umożliwiająca załadunek urządzenia dźwigiem. Pionowo zamontowany silnik oraz pompa sprawiają, że urządzenie jest kompaktowe, a jego transportowanie jest wyjątkowo łatwe. Urządzenie umożliwia również przechowywanie akcesoriów w schowku, jak również przy pomocy regulowanych haków.

Kompaktowa, pionowa konstrukcja stała się możliwa dzięki pionowo ułożonemu silnikowi, jak i pompie.

Niewielkie wymiary ułatwiają przechowywanie Zwrotne i łatwe w transportowaniu urządzenie. Urządzenie jest stabilne podczas użytkowania

4-biegunowy wolnoobrotowy silnik chłodzony wodą i powietrzem, niezawodna pompa z tłokami ze stali szlachetnej i mosiężna głowica cylindra

Długa żywotność i ekonomiczna konserwacja. Wysoka wydajność i skuteczność. Funkcja zasysania wody o temperaturze do 60°C.

Ergonomiczna dysza rotacyjna Vibrasoft

Zmniejsza wibracje do 30%. Zmniejsza natężenie i poziom hałasu. Dysza rotacyjna zapewni wsparcie podczas trudnego czyszczenia.

Inteligentny sposób serwisowania przyspiesza działanie na miejscu





- Obrotowa głowica pompy.
- Wygodny wskaźnik poziomu oleju i otwór spustowy oleju zintegrowany w obudowie urządzenia.
- Modułowa konstrukcja składająca się z pompy, silnika i szafy sterowniczej.

Bogata gama akcesoriów z technologią EASY!Lock

- Ciśnienie oraz ilość wody można regulować za pomocą sterownika Servo Control znajdującego się pomiędzy lancą a pistoletem spustowym.
- Trzymanie spustu pistoletu spustowego EASY!Force Advanced nie wymaga wysiłku.
- Lanca rotacyjna ze stali szlachetnej o długości 1050 mm.

Duży wybór dodatkowych akcesoriów

- Schowek.
- Haki z możliwością regulacji np.: do przechowywania drugiej lancy lub kabla zasilającego.
- Schowek na wąż wysokociśnieniowy.

Dane techniczne

- Napięcie (Ph/V/Hz) 3 / 376 - 424 / 50
- Wydajność tłoczenia (l/h) 500 - 900
- Temperatura doprowadzanej wody (°C) 60
- Ciśnienie robocze (bar) 50 - 200
- Ciśnienie maksymalne (bar) 250
- Moc przyłącza (kW) 7
- Kabel zasilający (m) 5
- Rozmiar dyszy 047
- Doprowadzenie wody 1″
- Kolor antracyt
- Waga z akcesoriami (kg) 62,9
- Waga z opakowaniem (kg) 71,2
- Wymiary (dł. x szer. x wys.) (mm) 607 x 518 x 1063





Zakres dostawy

- Pistolet spryskujący: EASY!Force Advanced
- Uchwyt Soft Grip zapewniający komfortowe trzymanie pistoletu
- Wąż wysokociśnieniowy: 10 m, Wysoka jakość, DN 8, 315 bar
- Lanca spryskująca: 1050 mm
- Dysza power
- Dysza rotacyjna
- Lanca wysokociśnieniowa
- Servo Control

Wyposażenie

- 4-biegunowy, 3-fazowy silnik chłodzony powietrzem i wodą
- 3-tłokowa pompa osiowa: Nierdzewne tłoki
- Automatyczne obniżanie ciśnienia po wyłączeniu urządzenia
- Wbudowany filtr wody

- Wskaźnik poziomu oleju
- Mosiężne przyłącze wody

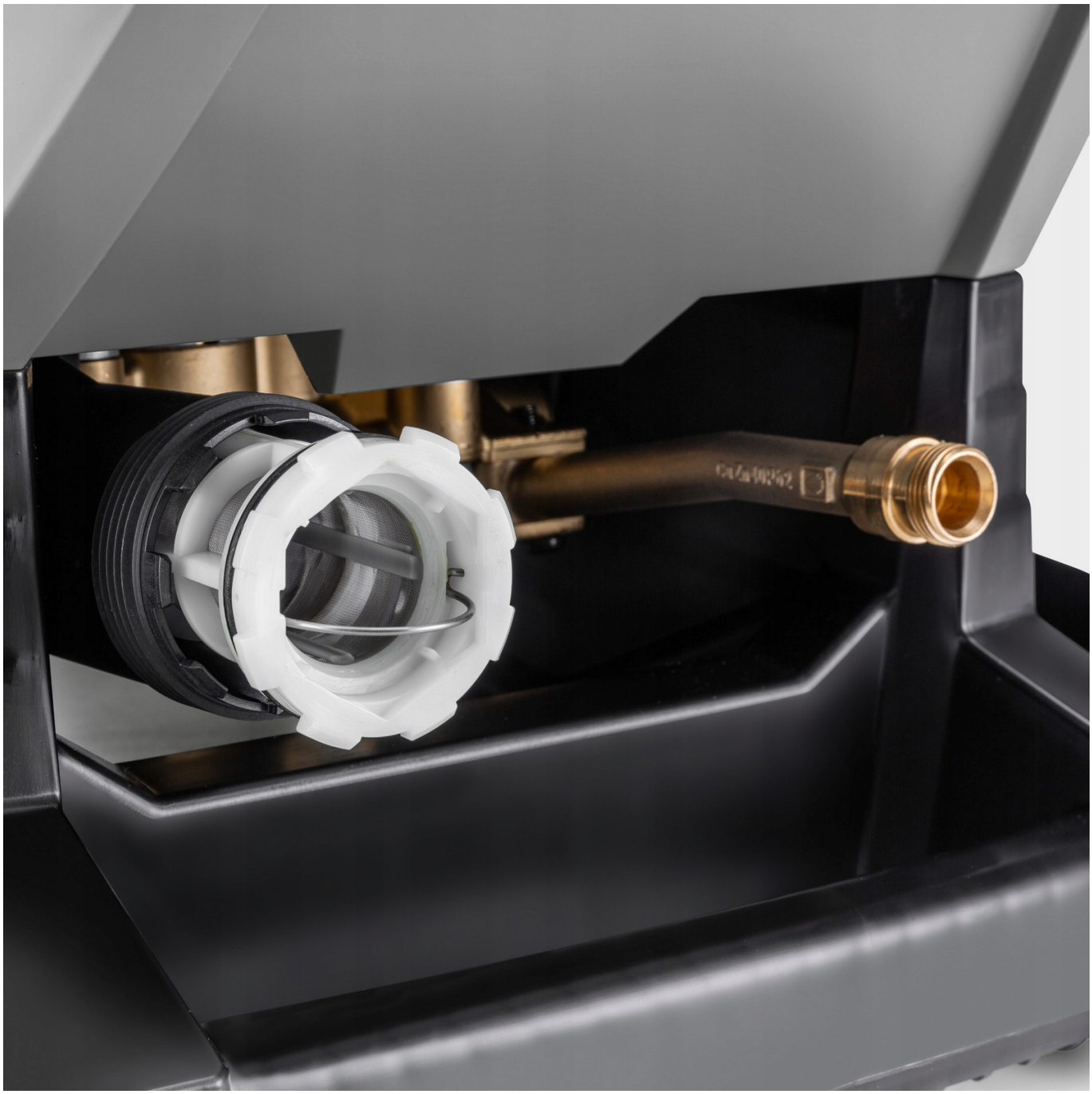


Protect from frost!
Vor Frost schützen!


BRAUD
NEW HOLLAND


4
KÄRCHER

KÄRCHER